



Este mapa no representa fronteras nacionales exactas.

España

	PAÍS	REGIÓN DE LA OMS
Población total (perspectivas poblacionales de las Naciones Unidas, 2019)	46 736 782	930 166 618
Índice de cobertura de servicio de la CSU (0-100 puntos, 2017)	83	—
Esperanza de vida al nacer h/m (años, 2016)	80,3/85,7	74,2/80,8
Probabilidad de morir con menos de cinco años (por 1000 nacidos vivos, 2018)	3,0	8,6
Probabilidad de morir entre los 15 y los 60 años h/m (por 1000 habitantes, 2016)	74/38	155/70
Producto interior bruto (PIB) (US\$ per cápita, 2017)	28 248	23 764
Gastos actuales en salud como porcentaje del PIB (2017)	8,9	7,8
Gastos actuales en salud per cápita (US\$, 2017)	2506	2387

Fuente: OMS

Contingente y densidad del personal de enfermería 2013-2018

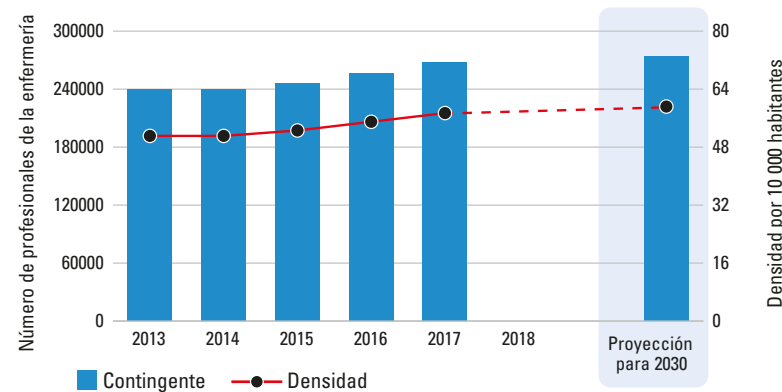

Distribución por edad

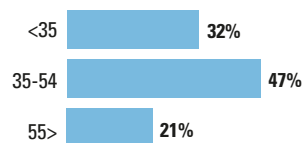

Distribución por sexo

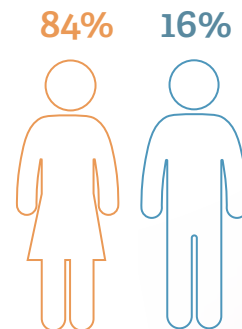

Movilidad del personal de enfermería

Formado en el extranjero	NN
Nacido en el extranjero	NN

Fuente: Cuentas nacionales del personal de salud (CNPS), 2020 excepto f. Se muestran los datos disponibles más recientes. Se incluyen fuentes de datos múltiples, como la compilación conjunta de datos OCDE/Eurostat/OMS EURO, la encuesta sobre población activa, datos censales y las estimaciones de la OMS sobre la escasez de personal de enfermería. Las proyecciones sobre el contingente y la densidad del personal de enfermería para 2030 se basan en un sencillo modelo de contingentes y flujos; más información en el informe completo. NN= No se ha notificado. Datos al 10 de marzo de 2020.

Capacidad del país en:

✓ Sí ✖ Parcial ✗ No NN No se ha notificado

REGLAMENTACIÓN SOBRE EDUCACIÓN

- Lista principal de instituciones acreditadas de enseñanza ✓
- Mecanismos de acreditación de las instituciones de enseñanza ✓
- Normas sobre duración y contenido de la educación ✓
- Normas sobre educación interprofesional ✓
- Normas sobre calificación del profesorado[†] NN

REGLAMENTACIÓN SOBRE EL EJERCICIO DE LA ENFERMERÍA

- Consejo de enfermería/autoridad encargada de la reglamentación de la enfermería[†] ✓
- Examen de aptitud para el ejercicio profesional[†] ✓
- Desarrollo profesional continuo ✓
- Existencia de funciones especializadas de enfermería ✓

CONDICIONES DE TRABAJO

- Reglamentación sobre condiciones y horas de trabajo ✓
- Reglamentación sobre salario mínimo ✓
- Reglamentación sobre protección social ✓

GOBERNANZA Y LIDERAZGO

- Puesto de funcionario jefe de los servicios de enfermería[†] NN
- Programa de fomento del liderazgo en la enfermería[†] NN
- Asociación nacional de estudiantes pre-certificados[†] NN

Personal de enfermería (año más reciente) **267 266**

Profesionales de la enfermería	Asociados de enfermería	Personal de enfermería sin definir
267 266	0	0

Porcentaje de profesionales de la enfermería
100%

Densidad
57,4
por 10 000 habitantes

Graduados por año
10 115

Duración mínima de la formación
NN

Porcentaje de personal de enfermería entre el personal sanitario

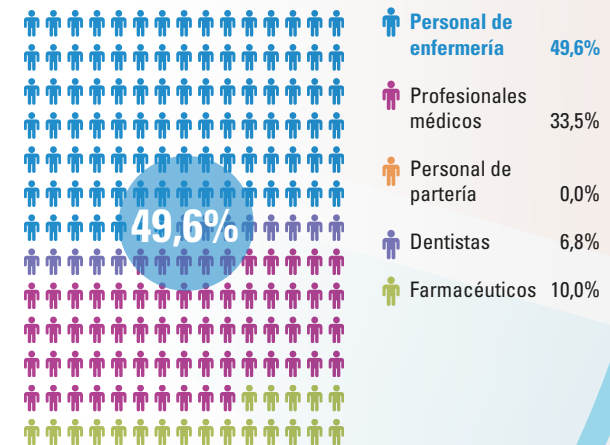

Cuestiones que deben considerarse

Densidad superior al umbral, sin estimación de déficit.

*En comparación con una densidad de referencia. Más pormenores en el informe sobre la Situación de la enfermería en el mundo 2020 y en la Estrategia mundial de recursos humanos para la salud: personal 2030